IX1DHM – MONTE ZERBION
JN35ts - 2.722 m
12/10/2017

Partenza: Fraz. Promiod (Antey-Saint-André) – 1.489 m.
Arrivo: Monte Zerbion (Chatillon) – 2.722 m.
Dislivello positivo: 1.233 m.
Durata salita: 2h 20'

Trx: UVD1 - Ant: RH-770 - Yagi 4 el.
Wx: sereno – Temp: circa 10°C

Prima volta al Monte Zerbion, escursione molto bella sia dal punto di vista escursionistico sia da quello radiantistico, la grande apertura verso sud-est garantisce bei collegamenti con Piemonte e Liguria e la discreta altezza permette anche di "uscire" verso est per la zona 2.

Salita dal versante della Valtournenche, dopo gli ultimi 3/400 metri di dislivello in cresta si arriva alla cima dove è posizionata una maestosa statua della Madonna (alta sette metri e poggiata su un basamento di otto) che domina gli abitati di Châtillon e Saint-Vincent. La salita è possibile anche dal versante della Val d'Ayas passando dal Col Portola.

Panorama eccezionale sulla Valle centrale, sulla Val d'Ayas, sulla Valtournenche, sui vicini Cervino e Monte Rosa e su tutte le principali vette della Valle d'Aosta.

Dopo la salita in compagnia radio di IW1BBQ – Ferruccio e IX1GPE – Elio, neanche il tempo di montare la yagi che c'è scappato il primo collegamento in diretta con due stazioni all'imbocco della Valle di Susa. Una volta montata la Yagi 4 elementi ho potuto utilizzare quasi sempre il portatile in bassa potenza effettuando un qso sul IR1DD con IZ1MYT – Marco, poi in diretta con ottimi segnali mi ha fatto piacere collegare IZ2MHO – Bruno da Milano e IZ1TQJ/1 - Alberto dalla provincia di Cuneo. Le quasi tre ore di attivazione sono volate con delle piacevoli chiacchierate in diretta con altre stazioni delle zone 1 e 2.

Verso le 15.15 inizio della discesa e dopo circa un'ora e mezza arrivo all'auto soddisfatto per la bella giornata.

73 de IX1DHM - Stefano
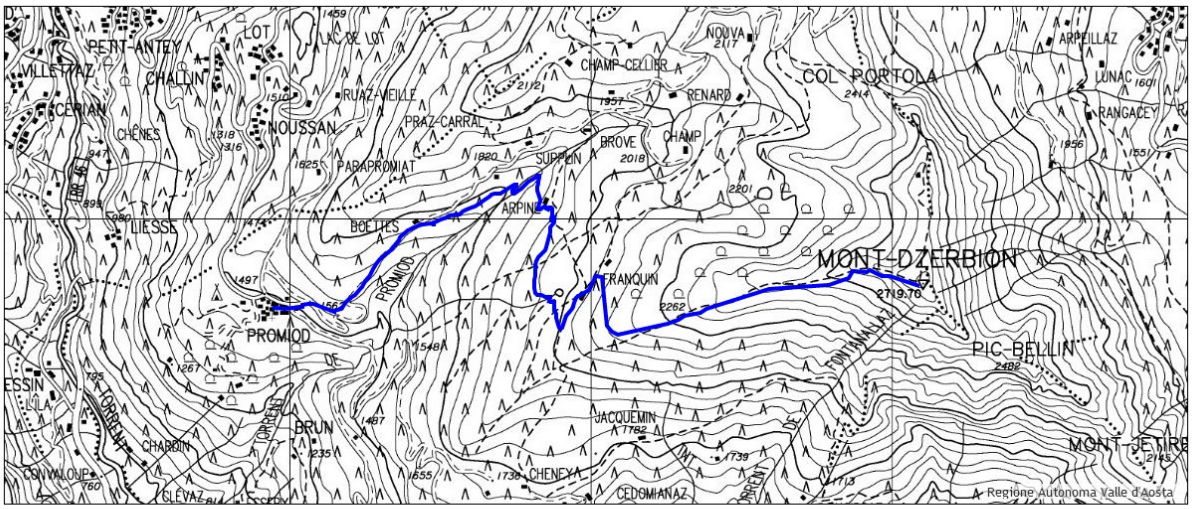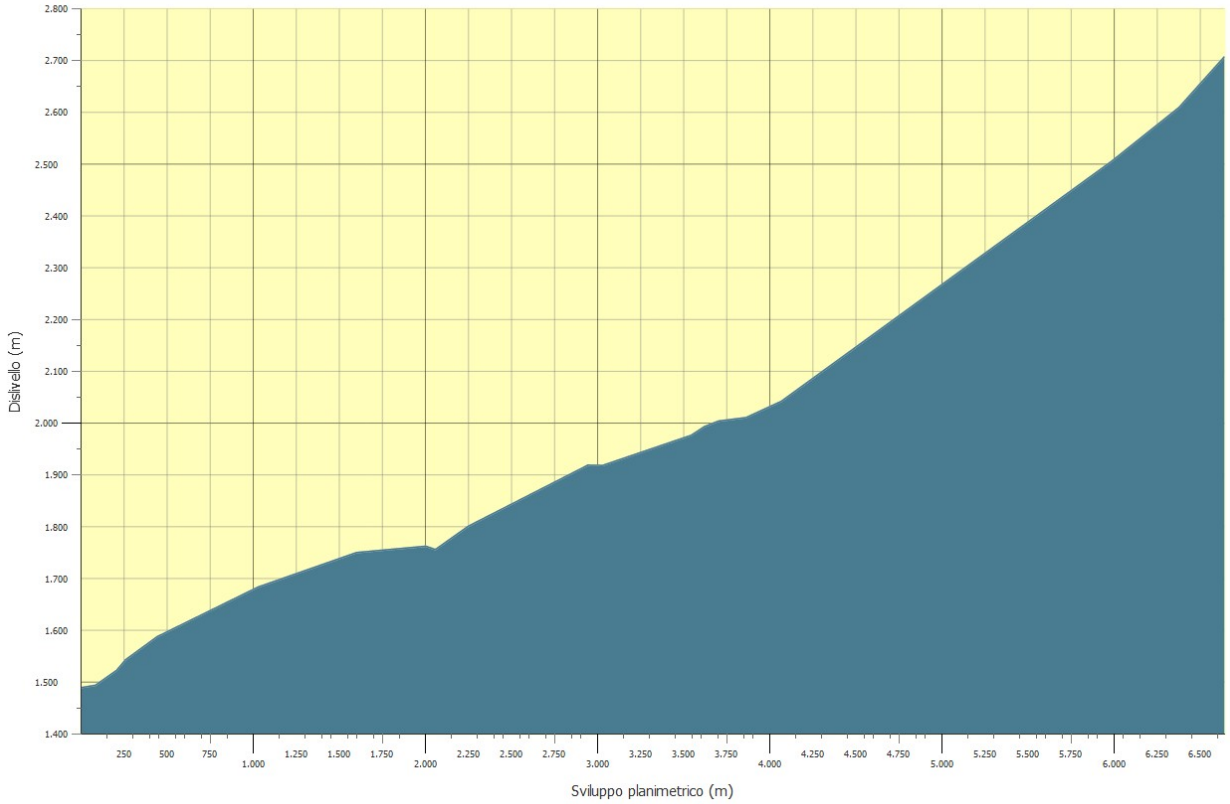
Quota minima	1489
Quota massima	2708
Dislivello salita	1226
Dislivello discesa	8
Sviluppo	6641
Tempo di andata	3h50
Tempo di ritorno	2h22
Difficoltà complessiva	E
Elenco segnavia	6 - 105 - 12 - 7
Comuni partenza/arrivo	CHÂTILLON/CHÂTILLON